

Sejam bem-vindas e bem-vindos ao Centro de Ciências Agrárias (CCA), campus Araras!!



Guia Prático

Diretoria
Coordenações
Mapa do campus
Departamentos de apoio
Telefones úteis
Horários de ônibus

Diretoria do CCA

<https://www.cca.ufscar.br/>

Diretor

Prof. Dr. Ricardo Toshio Fujihara

E-mail: rtfujihara@ufscar.br

Vice-Diretora

Prof.^a Dr.^a Adriana Cavalieri Sais

E-mail: acsais@ufscar.br



Facebook: [diretoriado.cca](https://www.facebook.com/diretoriado.cca)

Instagram: [@diretoriadoccaufscar](https://www.instagram.com/diretoriadoccaufscar)

Youtube: <https://www.youtube.com/channel/UCwZ8J5mliOcoVrBQnip9OZA/featured>

E-mail: diretoria-cca@ufscar.br

Telefone: (19) 3543-2600

Horário de atendimento

Segunda a sexta, das 7h30 às 11h30; das 12h30 às 16h30

Coordenações dos cursos de graduação

Engenharia Agrônômica

<https://www.agronomiacca.ufscar.br/>



Coordenador

Prof. Dr. Rodrigo Neves Marques
Email: rodrigo.marques@ufscar.br

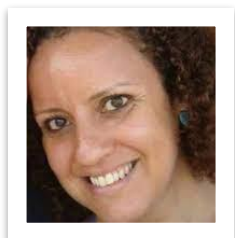

Vice coordenadora

Profa. Dra. Alessandra dos S. Penha
aspenha@ufscar.br

Secretaria

Silvio Magalhães de Aguiar
E-mail: ccea@ufscar.br
Telefone: (19) 3543-2610

Atendimento presencial da secretaria

Segundas, quartas e sextas-feiras, das 8h às 17h

Atendimento remoto

Terças e quintas: por e-mail

Coordenações dos cursos de graduação

Bacharelado em Agroecologia

<http://www.agroecocca.ufscar.br/>



Coordenadora

Prof.ª Dr.ª Ana Paula de Oliveira Amaral Mello
Email: apamello@ufscar.br

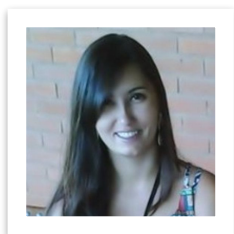

Vice coordenadora

Prof.ª Dr.ª Janaina Della Torre
Email: dellatorre@ufscar.br

Secretaria

Silvio Magalhães de Aguiar
E-mail: agea@ufscar.br
Telefone: (19) 3543-2610

Atendimento presencial da secretaria

Segundas e quartas-feiras, das 8h às 12h e das 13h
às 17h

Atendimento remoto

Terças, quintas e sextas: das 8h às 12h e das 13h às
17h

Atendimentos através do e-mail agea@ufscar.br e
pelo telefone: (19) 3543-2610

Coordenações dos cursos de graduação

Bacharelado em Biotecnologia

<https://www.biotec-araras.ufscar.br/pt-br>

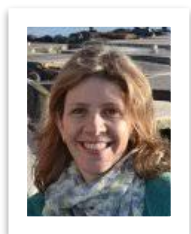

Coordenadora

Prof.ª Dr.ª Mariana Altenhofen da Silva

E-mail: mariana.alt@ufscar.br



Vice coordenador

Prof. Dr. Marco Antonio dos Santos Farias

E-mail: marcofarias@ufscar.br

Secretaria

Marcio Augusto Joioso

E-mail: mjoioso@ufscar.br

E-mail: ccbiotec@ufscar.br

Telefone: (19) 3543-2633

Atendimento presencial da secretaria

Terças e quintas-feiras: das 13h às 18h e pelo telefone
(19) 3543-2633

Atendimento remoto

Segundas, quartas e sextas-feiras: pelo telefone/WhatsApp
(19) 99352-5504

Facebook: Coordenação Biotec Araras

Instagram: [@ccbiotec.ufscar](https://www.instagram.com/ccbiotec.ufscar)

Coordenações dos cursos de graduação

Licenciatura em Ciências Biológicas

<https://www.cienciasbiologicasraras.ufscar.br/>

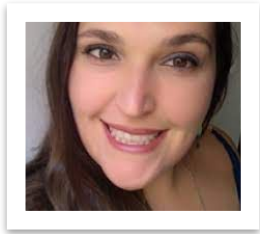

Coordenadora

Prof.ª Dr.ª Samantha Daroque
E-mail: samanthacd@ufscar.br



Vice-coordenadora

Prof.ª Dr.ª Virginia Paulino
E-mail: virginiapaulino@ufscar.br

Secretaria

Wagner Zivko
E-mail: wagner.zivko@ufscar.br
E-mail: cblar@ufscar.br
Telefone: (19) 3543-2588

Atendimento presencial da secretaria

Segunda à sexta-feira: das 19h às 22h

Atendimento remoto

Todos os dias: por telefone ou e-mail

Coordenações dos cursos de graduação

Licenciatura em Física

<http://www.fisica-araras.ufscar.br/>



Coordenador

Prof. Dr. João Teles de Carvalho Neto

E-mail: jteles@ufscar.br



Vice-coordenador

Estéfano Vizconde Veraszto

E-mail: estefanovv@ufscar.br

Secretaria

Marcio Augusto Joioso

E-mail: mjoioso@ufscar.br

E-mail: fila@ufscar.br

Atendimento presencial

Terças e quintas-feiras: das 19h às 22h e pelo
telefone

(19) 3543-2633

Atendimento remoto

Segundas, quartas e sextas-feiras: pelo
telefone/WhatsApp (19) 99352-5504

Coordenações dos cursos de graduação

Licenciatura em Química

<http://www.quimica-araras.ufscar.br/>

Coordenadora



Prof.ª Dr.ª Kelly Roberta Francisco Muruci de Paula
E-mail: kfrancisco@ufscar.br

Vice-coordenadora



Prof.ª Dr.ª Tatiana Santana Ribeiro
E-mail: tatianaribeiro@ufscar.br
Ramal 2912 - redirecionar para o celular
(16) 99757-4900

Secretaria

Wagner Zivko
E-mail: wagner.zivko@ufscar.br
E-mail: qlar@ufscar.br
Telefone: (19) 3543-2588
Ramal 2633 - redirecionar para o celular (19) 99165-4141

Atendimento presencial

Segunda à sexta-feira: das 19h às 22h

Atendimento remoto

Todos os dias: por telefone ou e-mail

Secretarias dos cursos de pós-graduação

PPGAA - <https://www.ppgaa.ufscar.br>

PPGPVBA - www.ppgpvba.ufscar.br

Secretária: Sirlene Lima

Atendimento presencial: segunda, quarta de manhã e quinta-feira

Atendimento remoto: terça, quarta de manhã e sexta-feira

E-mail: ppgaea@ufscar.br e ppgpvba@ufscar.br

WhatsApp: (19) 35432582

PPGADR - <https://www.ppgadr.ufscar.br>

Secretária: Cristina Ré

Atendimento presencial: terça, quarta de manhã e sexta-feira

Atendimento remoto: segunda, quarta a tarde e quinta-feira

E-mail: ppgadr@ufscar.br

WhatsApp: 19 35432583

PPGPVBA - www.ppgpvba.ufscar.br

PPGE dCM - www.ppgedcm-ar.ufscar.br

Secretária: Mônica Brito

Atendimento presencial: segunda a noite, terça a noite, quarta e quinta a tarde, sexta-feira a noite

*O atendimento presencial no período noturno varia conforme a ocorrência das aulas do PPGE dCM no semestre vigente. Para o atendimento nesse horário, sugerimos entrar em contato antes pelo Whatsapp.

Atendimento remoto por e-mail e Whatsapp: segunda a sexta-feira, das 13h às 22h.

E-mails: ppgpvba@ufscar.br; ppgedcm@ufscar.br

Whatsapp: (19) 3543-7614

O atendimento remoto é das 8 às 12 e da 13 às 17 horas de segunda a sexta, exceto feriados, para o PPGAA, PPGADR, PPGPVBA e, para o PPGE dCM, é das 13 às 17 e das 18 às 22 horas.

Secretarias dos cursos de pós-graduação

Atendimento presencial

	Segunda-feira	Terça-feira	Quarta-feira	Quinta-feira	Sexta-feira
MANHÃ	Sirlene	Cris	Cris	Sirlene	Cris
TARDE	Sirlene	Cris	Sirlene Mônica*	Sirlene Mônica*	Cris
NOITE	Mônica*	Mônica*	-	-	Mônica*

Mapa do campus



MAPA DO CAMPUS 2018

1 Bloco A (Prédio Central) **VOCE ESTÁ AQUI**

Salas de Aula 1 à 13
Coordenação de Cursos
Restaurante Universitário
Depto. de Redes
LIG 1
DRNPA
DTAISER
DBPVA
FAI
DeEG-Ar
Anfiteatro

2 Bloco B

Salas de Aula 1 e 2
DCNME
Laboratórios Didáticos

3 Bloco C

Salas de Aula 1 à 4
LIG 2

4 DeACE-Ar

5 B-Ar (Biblioteca)

6 PMGCA

7 Prédio Administração

Prefeitura Universitária
Depto. Administração
Depto. Gestão de Pessoas
Diretoria do Centro

8 Pós-Graduação

9 DDR

10 Quadra Coberta / Campo de Futebol

Mapa do campus



Portaria I - Anhanguera



Portaria II – Pedras Preciosas

Mapa do campus



Prédio Central - Bloco A: salas de aula, coordenações de curso, departamentos acadêmicos (DBPVA, DRNPA, DTAiSeR), restaurante universitário, DeEG-Ar, FAI, LIG 1



Bloco A: Biblioteca – B-Ar

Mapa do campus



Bloco B - DCNME: salas de aula, laboratórios didáticos de Física, Química e Biologia



Bloco B: Edifícios de Pesquisa CT-INFRA I, II e III

Mapa do campus



Bloco B: DeACE-Ar



Edifício do Programa de Melhoramento Genético da Cana-de-Açúcar (PMGCA)

Mapa do campus



Bloco C: salas de aula, LIG 2 e laboratório de microscopia



Bloco C: Diretoria do CCA, Prefeitura Universitária, Departamento de Administração (DeA), Departamento de Gestão de Pessoas (DeGP), SAFC-CCA

Mapa do campus



DDR "casinhas"



Projeto de canoagem no campus Araras



Quadra poliesportiva

Departamentos de apoio

DeACE-Ar - Departamento de Assuntos Comunitários e Estudantis de Araras

<https://www.deacear.ufscar.br/>

Serviço Social: ssocialararas@ufscar.br		Horário de atendimento Presencial
Aline Bento	(19)3543-2936 Ramal 2936	De 13h00 as 17h00
Sonia Eliseu	(19) 3543 2622 Ramal 2622	De 08h00 as 12h00

Psicologia: ricardooliveira@ufscar.br		Horário de atendimento Presencial
Ricardo Oliveira	(19)3543-2623 Ramal 2623	De 13h00 as 17h00

Enfermeira: enfernanda@ufscar.br		Horário de atendimento Presencial
Fernanda Cardoso	(19)3543-2935 Ramal 2935	De 13h15 as 17h15

Médico: gioji@ufscar.br		Horário de atendimento Presencial
Gioji Okino	(19)3543-2937 Ramal 2937	De 13h30 as 17h00

Assistente Administrativo: lucianad@ufscar.br		Horário de atendimento Presencial
Luciana Denardi	(19)3543-2910 Ramal 7609	De 08h00 as 12h00

DEACE-AR

DEPARTAMENTO DE ASSUNTOS
COMUNITÁRIOS E ESTUDANTIS - ARARAS

Fale conosco

ufscar

proace
Pró-Reitoria de Assuntos
Comunitários e Estudantes



Aline Bento
Assistente Social

Assistência Estudantil

socialararas@ufscar.br

(19) 3543 - 2636



Sonia Eliseu
Assistente Social e
Chefe do DeACE-Ar

soeliseu@ufscar.br

(19) 3543 - 2622 (WhatsApp)



Ricardo Oliveira
Psicólogo

Acolhimento em Saúde Mental

ricardooliveira@ufscar.br

(19) 99182-1525 (WhatsApp)



Fernanda Cardoso
Enfermeira

Atenção Básica em Saúde

enfernanda@ufscar.br

(19) 3543 - 2935 (WhatsApp)



Gioji Okino
Médico

gioji@ufscar.br

(19) 3543 - 2937



Luciana Denardi
Técnica Administrativa

Administrativo e Recepção

deace-ar@ufscar.br

(19) 3543-7906 / 3543-2910 (WhatsApp)

Notícias:

<https://www.deacear.ufscar.br/>

www.proace.ufscar.br

Novas datas e processo de Assistência Estudantil – PAE:

www.bolsas.ufscar.br

UNIDADES BÁSICAS DE SAÚDE DE ARARAS

Mais próximas da UFSCar

Posto de Atendimento Médico Francisco Cascelli

Rua Melania Baraldi Marostica, Parque da Árvores,
S/N.

Fone: 3544-5424

ESF Madre Carla Rabolin

Rua Sebastião Duarte Junio, S/N, Jardim Alvorada

Fone: 3551-3563

Departamentos de apoio

DeEG-Ar - Departamento de Ensino de Graduação

<https://www.prograd.ufscar.br>

Atendimento presencial

Elaine: segundas e quartas, das 10h às 13h; das 14h às 19h

Cristiane: terças e quintas, das 8h às 12h e das 13h às 17h

Atendimento remoto

Segunda a sexta, das 9h às 18h

Canais de atendimento

WhatsApp: Elaine: (19) 3543-2951

Cristiane: (19) 3543-7602

E-mail: deeg-araras@ufscar.br

Grupo do Facebook: UFSCar - campus Araras - CCA

Departamentos de apoio

DeTIC-Ar - Departamento de Tecnologia da Informação e Comunicação

Horários de atendimento

Das 8:00 às 12:00h

Das 13:00 às 18:00h

Das 19:00 às 22:00h

Nosso principal canal de atendimento é a Central de Serviços UFSCar

<https://servicos.ufscar.br>

E-mails

bruno.goes@ufscar.br

lucasvinicius@ufscar.br

welitonbrito@ufscar.br

joaom@ufscar.br

josiane@ufscar.br

Ramais

Bruno: 7693

Lucas/Weliton: 7694

João Marcos: 2611

Josiane: 7612

Biblioteca – B-Ar

<https://www.bar.ufscar.br/>

Instagram: bar_ufscar_araras

Facebook: Biblioteca Campus Araras UFSCar

Youtube: @BibliotecaCampusArarasUFSCar

Telefone: (16) 35432609

E-mail: bar.referencia@ufscar.br

Horários de atendimento

Segunda a quinta-feira das 10h às 22h

Sexta-feira das 10h às 19h

Telefones úteis

Rodoviária: (19) 3543-1820

Informe-se sobre os horários disponíveis nos sites das empresas:

- www.danubioazul.com.br ou 3541-0702
- www.gontijo.com.br ou 3352-7436
- www.viasol.net.br ou 3541-2611
- www.roderotas.com.br ou 3352-7436
- www.expressoquanabara.com.br ou 3352-7436
- www.expressonordeste.com.br ou 3352-7436
- www.expressotransporte.com.br ou 3352-7436
- www.realexpresso.com.br

Terminal urbano: (19) 3543-1820

Delegacia de Polícia de Defesa da Mulher: (19) 3542-1054

Delegacia Seccional de Polícia: (19) 3541-8111

Samu - Serviço de Atendimento Mun. de Urgências: 192

Demais setores: cartórios, hospitais, Procon etc.

<https://araras.sp.gov.br/telefones/>

Horários de ônibus

Ônibus de linha – TCA

<https://www.smtca.sp.gov.br/wp-content/uploads/2023/02/LINHAS-E-HORARIOS-DE-ONIBUS-SITE-2023-02-13-2.pdf>

Linha 0403 - Parque das Arvores / Jardim Alvorada - Carro 820

Segunda-feira		Terça-feira		Quarta-feira		Quinta-feira		Sexta-feira		Sábado		Domingo	
Terminal	Bairro	Terminal	Bairro	Terminal	Bairro	Terminal	Bairro	Terminal	Bairro	Terminal	Bairro	Terminal	Bairro
18:40	19:20	18:40	19:20	18:40	19:20	18:40	19:20	18:40	19:20	12:00	12:30		05:00
20:00	20:30	20:00	20:30	20:00	20:30	20:00	20:30	20:00	20:30	13:20	13:50	05:40	06:10
21:20	22:00	21:20	22:00	21:20	22:00	21:20	22:00	21:20	22:00	14:40	15:10	06:40	07:10
22:30	23:00	22:30	23:00	22:30	23:00	22:30	23:00	22:30	23:00	16:00	16:30	08:00	08:30
23:30	00:00	23:30	00:00	23:30	00:00	23:30	00:00	23:30	00:00	17:20	17:50	09:20	09:50
	Recolher		Recolher		Recolher		Recolher		Recolher	18:40	19:20	10:40	11:10
										20:00	20:30	12:00	12:30
										21:20	22:00	13:20	13:50
										22:30	23:00	14:40	15:10
										23:30	00:00	16:00	16:30
											Recolher	17:20	17:50
												18:40	19:20
												20:00	20:30
												21:20	22:00
												22:30	23:00
												23:30	00:00



Centro de Ciências Agrárias